Gazelec Plongée Strasbourg - GPS

N° d'affiliation FFESSM 06670025

Association Omnisports du GAZELEC

Amis plongeurs(es),

ORIGINE DE L'ASSOCIATION.

Créée en 1971, notre association fait partie des Industries Electriques et Gazières et regroupe tous les membres sportifs d'Electricité et Gaz de Strasbourg, ainsi que des membres extérieurs à nos industries.

Agréée par le Ministère de la Jeunesse et des Sports, sous le N° 67S 369, elle est aussi membre de l'Office des Sports de la Ville de STRASBOURG et a son statut inscrit au Tribunal de STRASBOURG, sous le N° XXXI Fol 27, dans le registre des Associations.

Affiliée à la Fédération Française d'Etudes et de Sports Sous-Marins (FFESSM), sous le N° 06670025, elle contribue, depuis sa création, à la promotion de la plongée et à son enseignement.

Inscrit sous le n° suivant : APE : 8551Z – SIRET : 452 591 811 00016 – SIREN : 452 591 811

Agrément Ecole de Natation Française du 3 avril 2012 n° 02067120181^{E} et n° 02067120191^{E}

Convention avec ANCV (Agence Nationale des Chèques Vacances), sous le n° 409703 du 28 janvier 2005.

LA COMPOSITION DU CLUB.

Site Internet du club **G**AZELEC **P**LONGEE **S**TRASBOURG : **http://www.g-p-s.fr**
Contact GPS : **gps.gazelec@gmail.com**

Le comité de l'Association.

Le Président :	Jean-Marie BRECH.
Le Trésorier :	Denis PFLEGER.
Le Secrétaire :	Philippe KOENIGUER.

Les commissions au sein du comité.

Multi-médias :	Roland MAHTIS.
Matériel :	Pierre Michel KAMMERER et Stéphane FREY.
Technique :	Christophe LOTT et Claude MATHIS.
Biologie et Environnement :	Christophe BRONN.

Les moyens matériels.

- 3 compresseurs.
- 1 bateau de sécurité plongée.
- 1 véhicule matériel.
- 1 Salle de réunion.
- 1 base de plongée en gravière.
- 2 locaux matériels et gonflage.
- 50 blocs et matériel de plongée.
- 1 site d'entraînement : Piscine d'ERSTEIN.

LES STRUCTURES DU CLUB DE PLONGEE

Espace de convivialité

Entrée du club-house

Salle de cours

LES STATIONS DE GONFLAGE DU GPS

Local matériel de Strasbourg

Station de gonflage Nitrox

Station de gonflage du local de Strasbourg

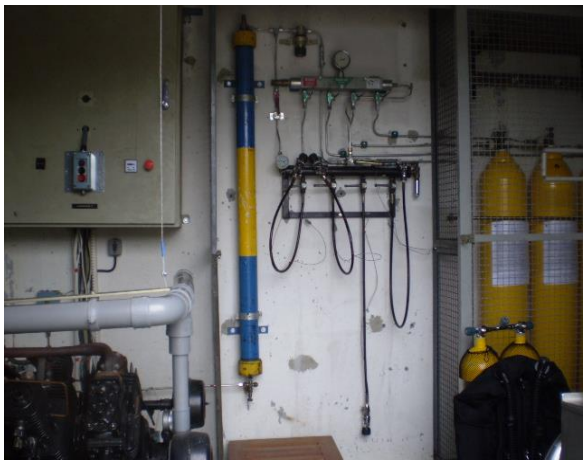

Station de gonflage de la gravière Thumeneau

Station de gonflage de la piscine d'Erstein

ESPACES AQUATIQUES D'ENTRAINEMENT

Piscine Erstein Détente

Les structures de la gravière

INSCRIPTION GAZELEC PLONGEE STRASBOURG – « GPS »

Cotisation club

La cotisation club comprend :

- L'assurance responsabilité civile au tiers.
- L'assurance individuelle et assistance **catégorie loisir 1**.
- L'assurance individuelle catégorie **Piscine Sub** (pour les nageurs uniquement)
- L'accès à la piscine aux heures d'entraînement.
- La mise à disposition du matériel pendant les entraînements.
- Le transport du matériel.
- Le gonflage gratuit des blocs de plongée à l'air
- L'enseignement théorique et pratique par des moniteurs fédéraux.
- L'information club au travers du journal "Info plongée".

NE SONT PAS COMPRIS DANS CETTE COTISATION :

- La revue fédérale subaquatique **« SUBAQUA »**
- Les options assurance complémentaire individuelle accident catégorie **loisir 2 ou 3.**
- Les options assurance complémentaire catégorie loisir **TOP1 - 2 ou 3** (idem loisir 1, 2 et 3 + assurance voyage et annulation)
- Le matériel de plongée personnel : palmes, tuba, masque, combinaison.
- Le gonflage des blocs de plongée au gaz Nitrox et au Trimix.

Pour connaître toutes les modalités des Assurances, vous pouvez consulter le site internet de la FFESSM ou celui de l'Assurance Fédérale AXA – Cabinet LAFONT :

www.cabinet-lafont.com
www.ffessm.fr

Montant de la cotisation annuelle : voir inscription et tarifs.

► ENTRAINEMENT PISCINE :

Les créneaux piscine pour la saison **2023 / 2024** sont les suivants :

➢ Entraînement en scaphandre autonome et nages avec palmes **(à partir du 3 octobre 2023)**

Piscine Erstein Détente - Tél 03.88.98.28.00.
Chaque lundi, de **19h30 à 22h00**.

19h30 à 20h00 ----------2 couloirs
20h00 à 20h30 ----------3 couloirs
20h30 à 22h00 ----------6 couloirs

► CONDITION D'ADHÉSION :

L'âge minimum pour l'adhésion est de 12 ans dans la saison (sauf plongée enfants).

- la fiche d'inscription individuelle à remplir recto et verso,
- une photo d'identité,
- une autorisation parentale pour les mineurs,
- le règlement par chèque de la cotisation avec le droit d'affiliation, au nom du GAZELEC PLONGEE STRASBOURG,
- le certificat original, de non contre-indications à la pratique de l'apnée et de la plongée sous-marine.

Le certificat médical « type du G.P.S » de non contre-indications à la pratique des activités subaquatiques est à utiliser par le médecin traitant, il y stipule au verso, les contre-indications.

La licence ne sera délivrée que lorsque l'ensemble des conditions d'adhésion sont requises.

► PASSAGE D'EXAMEN FFESSM :

Les frais administratifs pour dispenser les examens fédéraux nous obligent à demander une participation financière qui couvre nos dépenses (carnet de plongée, passeport de plongée, carte CMAS etc …) : voir fiche inscription et tarifs.

Les passages d'examen sont à payer à l'inscription lors des premiers cours théoriques.

LISTE DES MÉDECIN FÉDÉRAUX DE LA FFESSM

BAS RHIN (67)

NOM	PRENOM	Visite médicale*	Adresse	Code postal	Ville	Téléphone	Spécialité	Médecine du sport	Médecine hyperbare
Médecins avec une licence en cours de validité									
AUBRY	Jacques	OUI	6 rue de l'église	67240	SCHIRRHEIN	03 88 63 83 35	Médecine générale	NON	NON
CARO-SAMPARA	Florence	NON	CHU - Médecine Interne - Médicale B	67091	STRASBOURG	03 88 11 62 51	Diabétologue	NON	NON
CHINAPPEN	Kristananda	NON	34 route de Lyon	67400	ILLKIRCH Graffenstaden	03 88 66 15 10	Médecine générale	NON	OUI
CURZOLA	Ugo	OUI	Clinique Ste Barbe	67000	STRASBOURG	03 88 21 70 00	Anesthésie	NON	NON
GARSTKA	Antoine	OUI	Clinique Sainte Anne	67000	STRASBOIRG	03 88 45 83 85	Néphrologie	NON	NON
GILCH	Frédéric	NON	retraité				ORL	NON	OUI
GRANDGIRARD-KNAUER	Isabelle	NON	11 rue Beethoven	67000	STRASBOURG	03 88 34 72 16	Médecine générale	NON	OUI
JOCHUM	Fabienne	NON	2 rue de Pully, bâtiment Le Suffren	67210	OBERNAI	03 88 47 62 72	Cardiologue	NON	OUI
KAEMMERLEN-HUCK	Chantal	NON	retraitée				Gynecologie obstétriq	NON	NON
KARGER	Claude	NON	retraité				Chirurgie	NON	OUI
KLEINMANN	Pierre	NON	16 rue de l'église	67670	MOMMENHEIM	03 88 51 61 30	Médecine générale	NON	NON
KNAUER	Vincent	OUI	23 Boulevard Jacques Preiss	67000	STRASBOURG	03 88 24 24 44	Angiologie	NON	OUI
KRUMMEL	Thierry	OUI	CHU - Néphrologie NHC	67000	STRASBOURG	03 69 55 13 22	Néphrologie	NON	OUI
MARCOUX	Laurent	NON	CHU - Département d'Anesthésie-Réanimation HTP	67097	STRASBOURG cedex	03 88 12 70 75	Anesthésie	NON	OUI
MARTIN	Jean-Claude	OUI	1 Place Kléber	67000	STRASBOURG	03 88 32 48 78	Rhumatologie	NON	NON
MASCLET	Patrick	NON	37 Route de Haguenau	67300	MORSBRONN les Bains	03 88 54 06 05	Médecine générale	NON	OUI
NGUYEN	Dung	NON	8 place Kléber	67000	STRASBOURG	03 88 32 55 09	Radiologie	NON	OUI
NOISETTE	Patrick	OUI	Quartier Clerc, route de Strasbourg	67190	MUTZIG		Med Militaire	NON	OUI
PLAUM	Manuela	OUI	1 rue Petite	67450	MUNDOLSHEIM	03 88 20 02 95	Médecine générale	NON	NON
ROUGERIE	Fabien	OUI	5a rue des Seigneurs	67690	HATTEN	03 88 80 00 73	Médecine générale	NON	NON
SCHITTLY	Bernard	OUI	11 rue Poincaré	67240	BISCHWILLER	03 88 53 89 11	Médecine générale	OUI	OUI
SCHMITT	Damien	OUI	43 rue du Muttersholtz	67820	WITTISHEIM	03 88 85 24 69	Médecine générale	NON	NON
SCHOCH-CURZOLA	Anne Pascale	OUI	60 route d'Oberhausbergen	67200	STRASBOURG	03 88 22 89 47	Médecine générale	NON	OUI
SCHWEITZER	Rémi	NON	9 rue de la gare	67720	HOERDT	03 88 51 74 51	Médecine générale	NON	NON
UBRICH	Pierre	NON	CH. Saverne serv. Réanimation	67703	SAVERNE cedex	03 88 71 66 21	Anesthésie	NON	NON
VIVIER-SANNA	Christine-Myriam	NON	retraitée				Gynecologie obstétriq	NON	OUI
WINKELSASS	Rachel	OUI	11 rue Poincaré	67240	BISCHWILLER	03 88 53 89 11	Médecine générale	NON	NON
Médecins actuellement plus licenciés									
BISCH	Olivier	OUI	52 A route de Bischwiller	67800	BISCHHEIM	03 88 81 19 08	Médecine générale	OUI	OUI
COTHENET	Marc	OUI	10 rue Joseph Schmitt	67500	WEITBRUCH	03 88 72 37 25	Médecine générale	OUI	NON
FIRDION	Denis	NON	1 place du Bergopré	67130	SCHIRMECK	03 88 47 57 87	Médecine générale	NON	OUI
GRALL	Christian	OUI	CHG de Selestat	67604	SELESTAT	03 88 57 55 15	Gynecologie obstétriq	NON	NON
REVELANT	Roger	NON	Clinique Sainte Barbe	67000	STRASBOURG	03 88 40 64 50	Anesthésie	NON	OUI
SCHOENAHL	Charles	NON	retraité				Médecine générale	NON	NON
UNDREINER	François	NON	retraité				Pédiatrie	NON	NON

* visite médicale: les médecins pour lesquels il est noté OUI, peuvent être contactés directement pour une visite médicale. Les médecins pour lesquels il est noté NON peuvent aussi faire des visites médicales, mais uniquement eu sein de leur club.